



## Regata Modelvela Italia

### Trofeo Punta Campanella X° Edizione

14 Gennaio 2018

**Lago Miseno – Bacoli (Na) Via Lungolago**

La Regata e' organizzata dal Circolo Lega Navale Italiana Sez. di Sorrento (Circolo Capofila) su delega della FIV in collaborazione con Circolo Black Dolphin e le Sezioni della Lega Navale Italiana di Torre del Greco, Bacoli e Pozzuoli

# BANDO DI REGATA

## 1 REGOLE

1.1 La regata sarà disciplinata dalle Regole come definite dalle Regole di Regata della

Federazione Italiana Vela, come modificate dall'Appendice E, e dalle regole della Classe Internazionale IOM ; la Normativa FIV , ove applicabile, costituisce Regola

1.2 Sono in vigore, nei limiti in cui trovino applicazione:

- a) Le Regole per gli Equipaggiamenti della Vela
- b) Il sistema di conduzione delle flotte 2014 v2a (HMS)
- c) Il Radio Sailing Addendum Q 2013 (arbitraggio)
- d) Il Sistema SYRPH per la riduzione delle udienze

## 2 AMMISSIONE ED ISCRIZIONE

2.1 Un concorrente italiano, per essere ammesso, deve essere regolarmente iscritto alla FIV ed a ModelVela. I concorrenti stranieri devono essere iscritti presso le proprie Federazioni Veliche.

2.2 I concorrenti disabili che abbiano bisogno di una qualsiasi forma di aiuto o che abbiano speciali necessità sono tenuti ad entrare in contatto per tempo con l'Autorità Organizzatrice per verificare se questa sarà in grado di farvi fronte. È compito dei concorrenti verificare se le agevolazioni richieste sono adeguate alle loro necessità prima di decidere di iscriversi alla regata.

2.3 La regata è aperta alle imbarcazioni della classe IOM dotate di regolare certificato di stazza.

## 3 ISCRIZIONE

Il concorrente ammissibile può iscriversi completando l'entry form (disponibile sul sito [www.modelvela.com](http://www.modelvela.com)) ed inviandolo via e-mail a: Carlo Indulgenza [ita192ci@gmail.com](mailto:ita192ci@gmail.com); oppure a Mollo Matteo [mtmollo1967@gmail.com](mailto:mtmollo1967@gmail.com) entro e non oltre il 11 Gennaio 2018 ore 18:00.

## 4 QUOTA D'ISCRIZIONE

4.1 La quota d'iscrizione è di € 20,00 (Euro venti), da pagare all'atto del perfezionamento dell'iscrizione in loco. La quota comprende:

- L'iscrizione alla manifestazione, uno spuntino per il pranzo di sabato e domenica.

## 5 PROGRAMMA

### 5.1 Registrazione:

Le barche, insieme con i loro certificati di stazza validi e copia della relativa assicurazione per rischio regata modelli con il massimale previsto dalla Federazione Italiana Vela e con la tessera FIV dell'armatore completa di visita medica in corso di validità, devono essere presentate per la registrazione entro le ore 10:00 del giorno 14/01/2018. Tuttavia, il Comitato di Regata può estendere il tempo per la registrazione e la misurazione se c'è un motivo valido per farlo. Nessuna barca può partecipare alle prove fino a quando non è stata registrata e assoggettata alle verifiche di stazza.

### 5.2 Ore 10:15 Skipper meeting.

11.00 Inizio regate.

### 5.3 L'orario programmato per il segnale di avviso della 1° prova del giorno 14 è alle ore 11:00

## 6 STAZZE

Ogni barca deve produrre un valido certificato di stazza. Tuttavia, il Comitato di

Regata può in qualsiasi momento richiedere la verifica di una barca per confermare che la stessa è conforme alle regole di classe. Controlli casuali possono essere effettuati per tutta la durata dell'evento.

## 7 ISTRUZIONI DI REGATA

Le istruzioni di regata sono disponibili, se non allegate al presente bando, all'atto del perfezionamento dell'iscrizione.

## 8 LOCALITA'

8.1 La regata avrà luogo in via lungolago del lago Miseno come da pianetto allegato.

8.2 Nel caso di avverse condizioni meteo Marine il comitato può decidere di trasferire il campo di Regata sul lago di Lucrino presso la struttura PlayOff .

8.2 L'allegato "A" fornisce informazioni relative al pernottamento e se necessario anche informazioni stradali.

## 9 PERCORSO

Il percorso, da compiere 2 volte, sarà il seguente: bolina / poppa, con cancello di poppa e boa di bolina con boa di disimpegno, ma a discrezione del comitato il percorso può subire modifiche.

## 10 PUNTEGGIO

10.1 Il sistema di punteggio adottato è il HMS 2014 v2a

10.2 La disputa di almeno 3 serie di prove completate sono requisito indispensabile per la validità della regata.

## 11 FREQUENZE

Le bande di frequenza consentite sono 40 MHz, 41 MHz e 2,4 GHz. I concorrenti che non utilizzano dispositivi a 2,4 GHz devono avere disponibili almeno n. 6 frequenze.

## 12 PREMI

Sarà premiato il primo classificato con il Trofeo Punta Campanella.

Il trofeo challenge dovrà essere riconsegnato al Circolo Organizzatore entro il mese di dicembre 2018 per la successiva edizione. Il primo skipper che vincerà per tre volte il Trofeo lo porterà a casa in modo definitivo.

## 13 CLAUSOLA ESONERATIVA DI RESPONSABILITÀ

Coloro che si iscrivono o partecipano a questa regata lo fanno a loro esclusivo rischio e responsabilità. FIV, ModelVela, l'Autorità Organizzatrice e ogni altro ente coinvolto nell'organizzazione di questa regata non assumono alcuna responsabilità per qualsiasi ed ogni perdita, danno, infortunio o nei casi di morte, che possano avvenire sia a terra che in acqua, a causa dell'iscrizione o partecipazione alla regata indetta da questo bando, prima, durante o dopo la stessa.

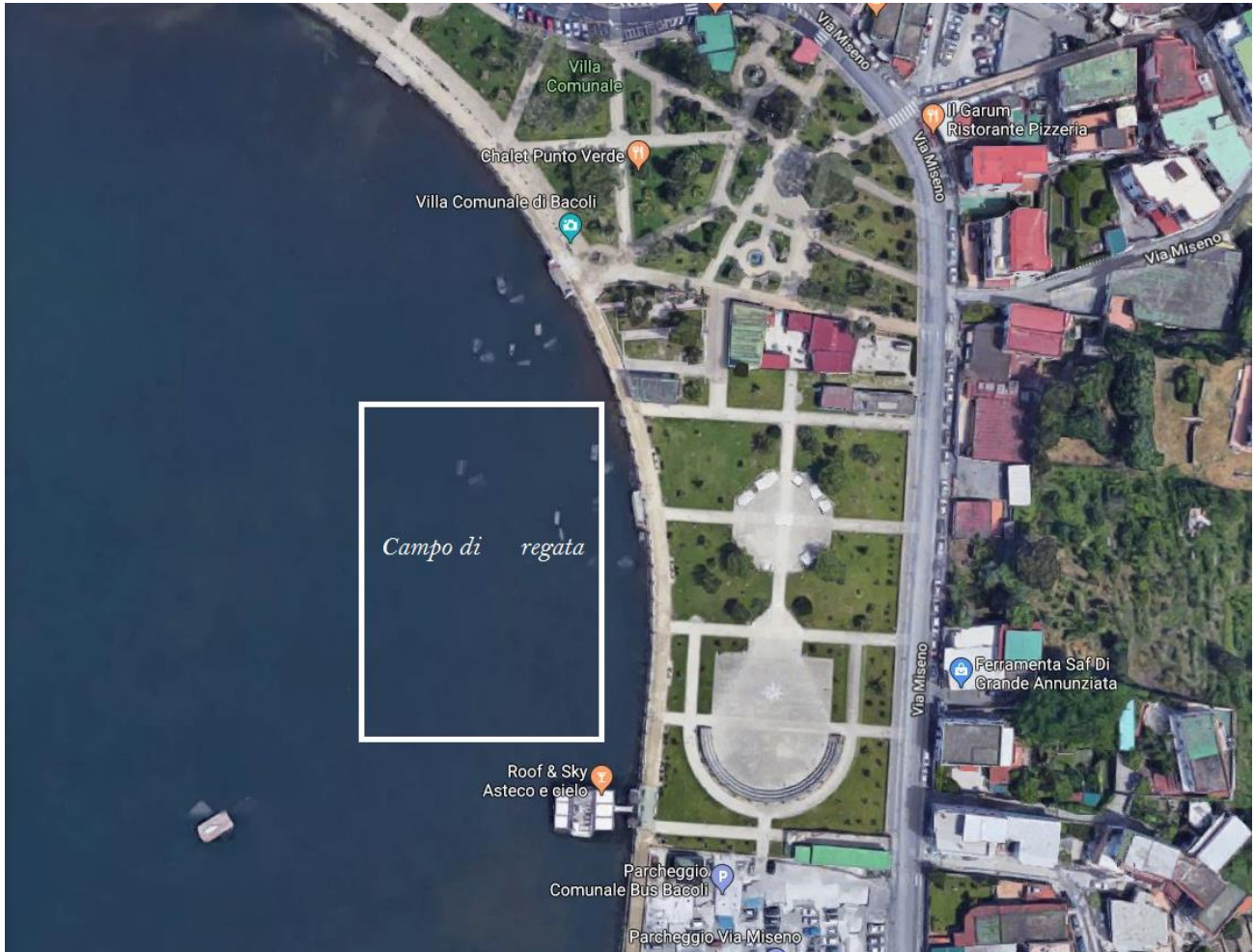

## ALLEGATO A

Campo di regata: Lago Miseno

Hotel Consigliati per il soggiorno:

1. Hotel Cala Moresca : <http://www.calamoresca.it/>
2. HOTEL VILLA OTERI : <http://www.villaoteri.it/it/>                      doppia uso singola 65 euro con colazione

Percorso:            Autostrada A1 Napoli Roma - Tangenziale di Napoli – uscita Arco Felice direzione Bacoli